

Mattina

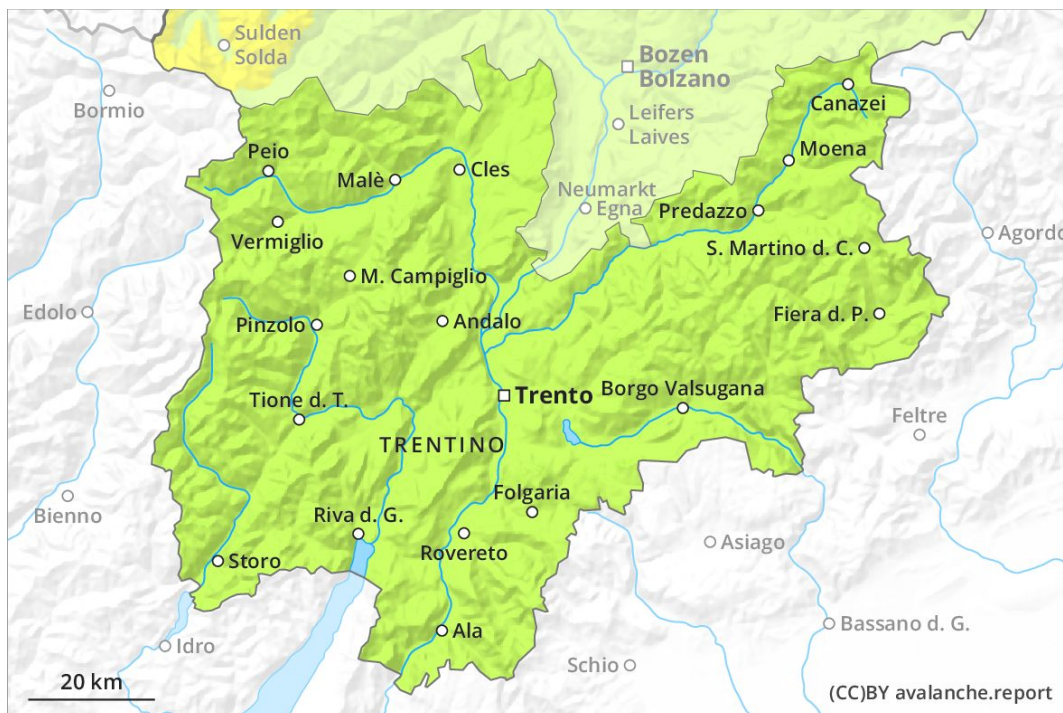

Pomeriggio

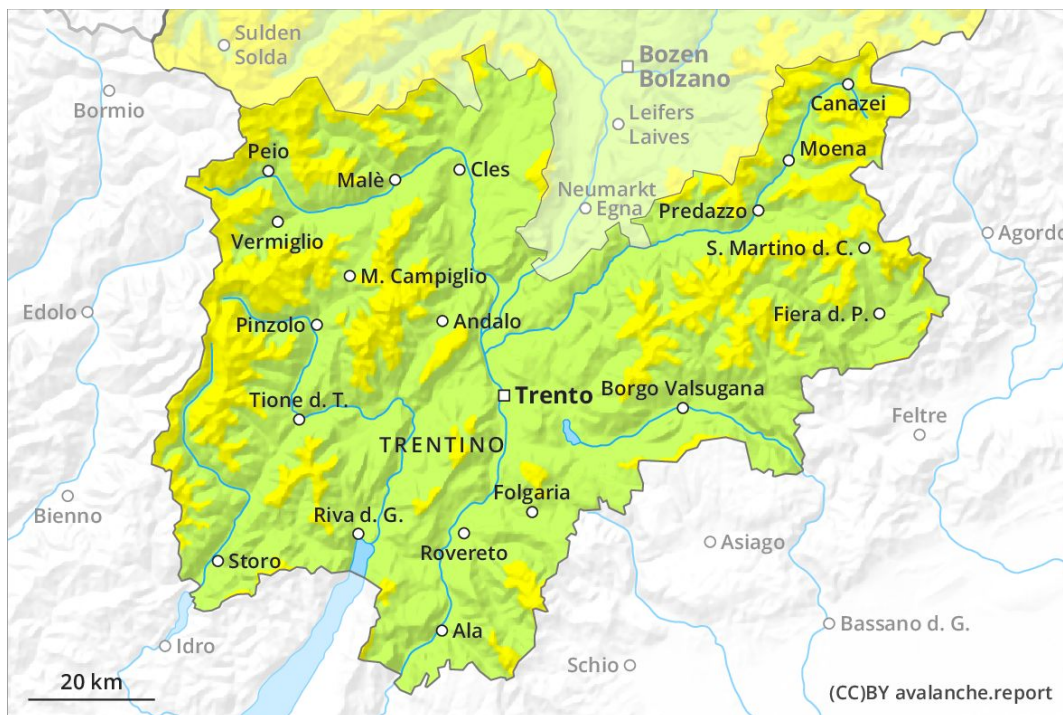

Grado Pericolo 2 - Moderato

AM:



Tendenza: Pericolo valanghe stabile
per Martedì il 11.02.2020 →

PM:

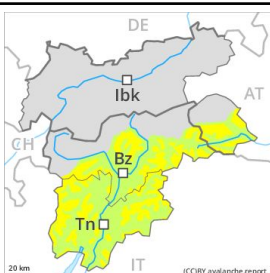

Linea del bosco

Tendenza: Pericolo valanghe stabile
per Martedì il 11.02.2020 →



Neve ventata



Linea del bosco

Le condizioni per le escursioni e il freeride sono per lo più favorevoli. La neve ventata recente è la principale fonte di pericolo.

La neve ventata recente richiede attenzione. I punti pericolosi si trovano soprattutto sui pendii ombreggiati molto ripidi al di sopra dei 1800 m circa come pure nelle zone in prossimità delle creste. Questi punti sono rari e facilmente individuabili dall'escursionista esperto. Le valanghe sono di dimensioni piuttosto piccole. Inoltre sussiste un "debole" pericolo (grado 1) di colate umide. Ciò in caso di pioggia. Sulla dura superficie del manto nevoso sussiste un pericolo di caduta nelle zone ripide.

Manto nevoso

Situazione tipo

st 6: Neve fresca fredda a debole coesione e vento

I nuovi accumuli di neve ventata sono in parte instabili soprattutto sui pendii molto ripidi ombreggiati al di sopra del limite del bosco. Questi ultimi sono per lo più piccoli. Il vento sarà tempestoso. I vecchi accumuli di neve ventata si sono legati bene con la neve vecchia. Il manto nevoso è estremamente variabile a distanza di pochi metri.

Tendenza

Il pericolo di valanghe rimarrà invariato. La neve ventata recente richiede attenzione.