

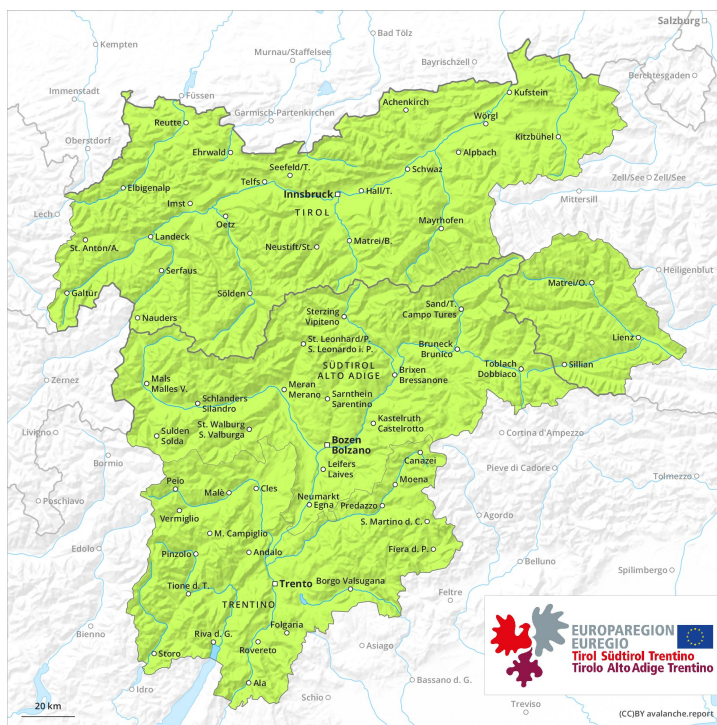

Vormittag

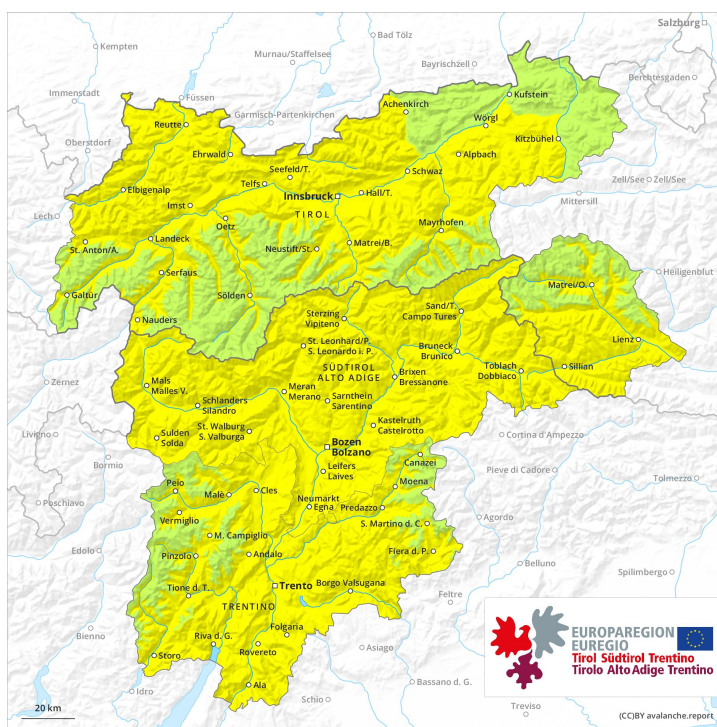

Nachmittag



Gefahrenstufe 2 - Mäßig

AM:



Tendenz: Lawinengefahr bleibt gleich

am Dienstag, den 07.04.2020



PM:

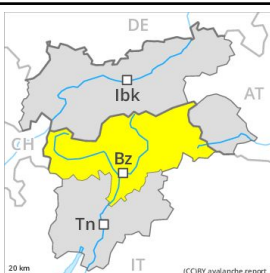

Tendenz: Lawinengefahr bleibt gleich

am Dienstag, den 07.04.2020



Nassschnee

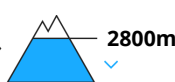

Spontane nasse Lawinen im Tagesverlauf.

Der Lawinenwarndienst hat derzeit wenig Informationen aus dem Gelände.

Vorsicht an sehr steilen Schattenhängen sowie in Kamm- und Passlagen in hohen Lagen und im Hochgebirge.

Mit der tageszeitlichen Erwärmung und der Sonneneinstrahlung steigt die Auslösebereitschaft von feuchten und nassen Lawinen allmählich an. Im Tagesverlauf sind unterhalb von rund 2800 m kleine und vereinzelt mittlere feuchte und nasse Lawinen möglich. Aus noch nicht entladenen Einzugsgebieten sind feuchte und nasse Lawinen möglich, auch recht große. Exponierte Teile von Verkehrswegen können in den schneereichen Gebieten vereinzelt gefährdet sein.

Schneedecke

Gefahrenmuster

gm 10: frühjahrssituation

In der Altschneedecke sind besonders an sehr steilen Schattenhängen vereinzelt störanfällige Schwachschichten vorhanden.

Die nächtliche Abstrahlung ist gut. Die Schneeoberfläche gefriert tragfähig und weicht im Tagesverlauf auf. Es ist mild. Mit der Durchnässung nehmen Anzahl und Größe der Gefahrenstellen am Montag zu.

Tendenz

Anstieg der Gefahr von Nass- und Gletschneelawinen mit der tageszeitlichen Erwärmung und der Sonneneinstrahlung.

Gefahrenstufe 2 - Mäßig

AM:



Tendenz: Lawinengefahr bleibt gleich →
 am Dienstag, den 07.04.2020

PM:

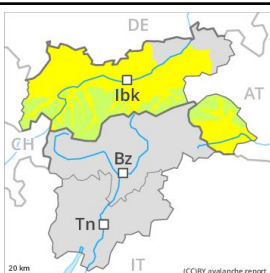

Tendenz: Lawinengefahr bleibt gleich →
 am Dienstag, den 07.04.2020

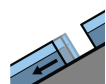

Gleitschnee

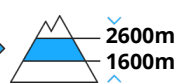

Nassschnee

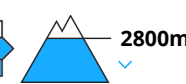

Leichter Anstieg der Lawinengefahr mit der tageszeitlichen Erwärmung und der Sonneneinstrahlung.

Der Lawinenwarndienst hat derzeit wenig Informationen aus dem Gelände.

Die Lawinenverhältnisse sind am Morgen günstig.

Mittag und Nachmittag: Leichter Anstieg der Lawinengefahr mit der tageszeitlichen Erwärmung und der Sonneneinstrahlung. Gleitschneelawinen und nasse Rutsche sind die Hauptgefahr. Die Gefahrenstellen liegen vor allem an sehr steilen Sonnenhängen unterhalb von rund 2800 m. Diese Stellen sind eher selten und gut zu erkennen.

Zudem besteht eine "geringe" Gefahr (Stufe 1) von trockenen Schneebrettlawinen. Dies vor allem an extrem steilen Schattenhängen oberhalb von rund 2400 m. Die Lawinen sind eher klein und mit großer Belastung auslösbar.

Schneedecke

Gefahrenmuster

gm 2: gleitschnee

gm 10: frühjahrssituation

Die Schneeoberfläche ist tragfähig gefroren und weicht im Tagesverlauf auf. Dies vor allem an Sonnenhängen.

Die schon etwas älteren Triebsschneeannehlungen liegen vor allem an Schattenhängen in hohen Lagen auf schwachen Schichten. Solche Gefahrenstellen sind selten.

Die Altschneedecke ist meist stabil. In mittleren Lagen liegt kaum Schnee. In tiefen Lagen liegt kein Schnee.

Tendenz

Leichter Anstieg der Gefahr von Gleitschneelawinen und Rutschen mit der tageszeitlichen Erwärmung und der Sonneneinstrahlung.

Gefahrenstufe 2 - Mäßig

AM:



Tendenz: Lawinengefahr bleibt gleich →

am Dienstag, den 07.04.2020

PM:

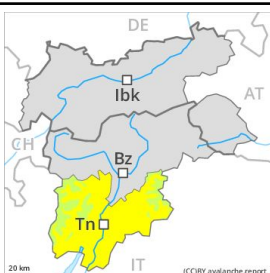

Tendenz: Lawinengefahr bleibt gleich →

am Dienstag, den 07.04.2020



Nassschnee

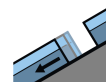
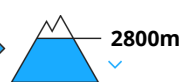

Gleitschnee

Spontane nasse Lawinen im Tagesverlauf.

Der Lawinenwarndienst hat derzeit wenig Informationen aus dem Gelände.

Vorsicht an sehr steilen Schattenhängen sowie in Kamm- und Passlagen in hohen Lagen und im Hochgebirge.

Mit der tageszeitlichen Erwärmung und der Sonneneinstrahlung steigt die Auslösebereitschaft von feuchten und nassen Lawinen allmählich an. Im Tagesverlauf sind unterhalb von rund 2800 m kleine und vereinzelt mittlere feuchte und nasse Lawinen möglich. Aus noch nicht entladenen Einzugsgebieten sind feuchte und nasse Lawinen möglich, auch recht große.

Exponierte Teile von Verkehrswegen können in den schneereichen Gebieten vereinzelt gefährdet sein.

Schneedecke

Gefahrenmuster

gm 10: frühjahrssituation

gm 2: gleitschnee

In der Altschneedecke sind besonders an sehr steilen Schattenhängen vereinzelt störanfällige Schwachschichten vorhanden.

Die nächtliche Abstrahlung ist gut. Die Schneeoberfläche gefriert tragfähig und weicht im Tagesverlauf auf. Es ist mild. Mit der Durchnässung nehmen Anzahl und Größe der Gefahrenstellen am Montag zu.

Tendenz

Anstieg der Gefahr von Nass- und Gleitschneelawinen mit der tageszeitlichen Erwärmung und der Sonneneinstrahlung.



Gefahrenstufe 1 - Gering



Tendenz: Lawinengefahr bleibt gleich →

am Dienstag, den 07.04.2020

Leichter Anstieg der Lawinengefahr mit der tageszeitlichen Erwärmung und der Sonneneinstrahlung.

Der Lawinenwarndienst hat derzeit wenig Informationen aus dem Gelände. Die Lawinenverhältnisse sind meist günstig.

Mittag und Nachmittag: Leichter Anstieg der Lawinengefahr mit der tageszeitlichen Erwärmung und der Sonneneinstrahlung. Feuchte Rutsche sind die Hauptgefahr. Die Gefahrenstellen liegen vor allem an extrem steilen Sonnenhängen in hohen Lagen.

Schneedecke

Die Schneeoberfläche ist tragfähig gefroren und weicht im Tagesverlauf auf. Dies vor allem an Sonnenhängen.

Die Altschneedecke ist meist stabil. In mittleren Lagen liegt kaum Schnee. In tiefen Lagen liegt kein Schnee.

Tendenz

Leichter Anstieg der Gefahr von feuchten Rutschen mit der tageszeitlichen Erwärmung und der Sonneneinstrahlung.