

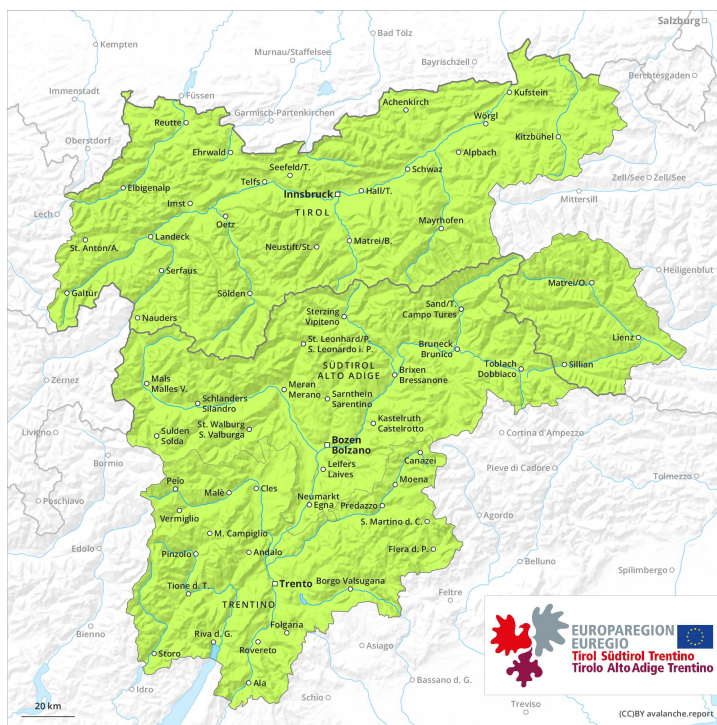

Vormittag

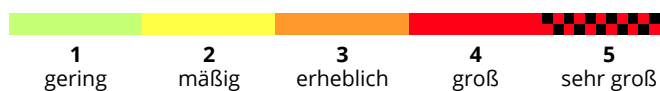

Nachmittag

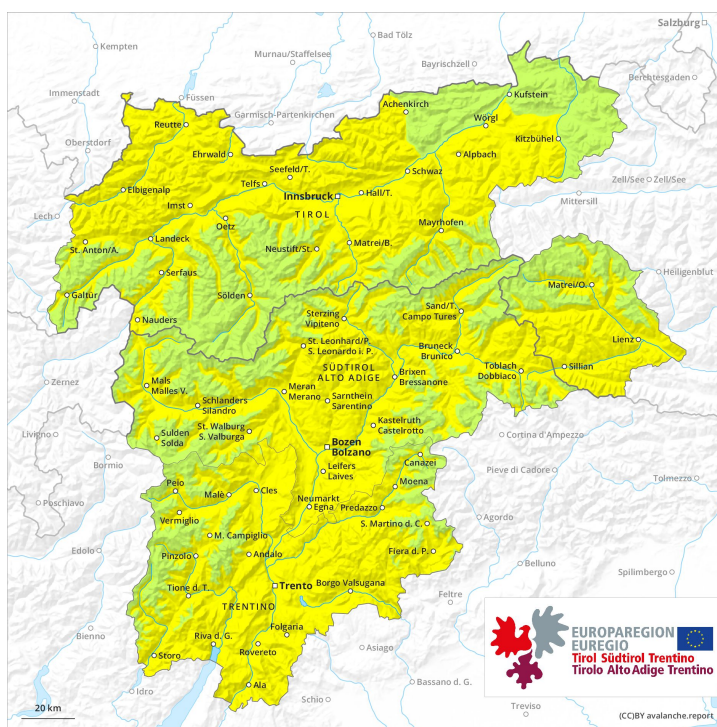

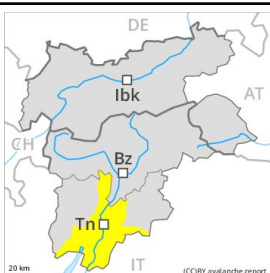

Gefahrenstufe 2 - Mäßig

AM:**Tendenz: Lawinengefahr bleibt gleich** →
am Freitag, den 10.04.2020**PM:****Tendenz: Lawinengefahr bleibt gleich** →
am Freitag, den 10.04.2020

Nassschnee



2000m

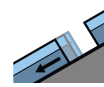

Gleitschnee



2000m

In tiefen und mittleren Lagen liegt kaum Schnee. Lokaler Anstieg der Lawinengefahr mit der tageszeitlichen Erwärmung und der Sonneneinstrahlung.

Der Lawinenwarndienst hat derzeit wenig Informationen aus dem Gelände. Die Lawinenverhältnisse sind am Morgen günstig. Leichter Anstieg der Lawinengefahr mit der tageszeitlichen Erwärmung und der Sonneneinstrahlung. Gleitschneelawinen und nasse Rutsche sind die Hauptgefahr. Die Gefahrenstellen liegen vor allem an steilen Schattenhängen oberhalb von rund 1800 m, sowie in Kammlagen, Rinnen und Mulden.

Schneedecke

Gefahrenmuster

gm 10: frühjahrssituation

Die nächtliche Abstrahlung ist stark eingeschränkt. Die Schneeoberfläche gefriert nur in hohen Lagen tragfähig und weicht im Tagesverlauf auf. In der Altschneedecke sind besonders an sehr steilen Schattenhängen vereinzelt störanfällige Schwachschichten vorhanden. Unterhalb von rund 1700 m liegt kaum Schnee.

Tendenz

Es ist mild. Anstieg der Gefahr von Nass- und Gleitschneelawinen mit der tageszeitlichen Erwärmung und der Sonneneinstrahlung.

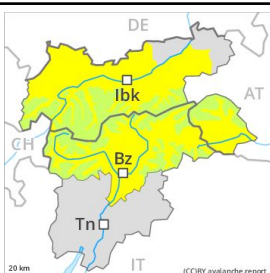
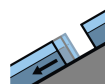

Gefahrenstufe 2 - Mäßig

AM:**Tendenz: Lawinengefahr bleibt gleich** →
am Freitag, den 10.04.2020**PM:****Tendenz: Lawinengefahr bleibt gleich** →
am Freitag, den 10.04.2020

Gleitschnee

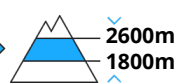

Nassschnee

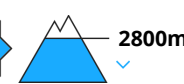

Leichter Anstieg der Lawinengefahr mit der tageszeitlichen Erwärmung und der Sonneneinstrahlung. In tiefen und mittleren Lagen liegt kaum Schnee.

Der Lawinenwarndienst hat derzeit wenig Informationen aus dem Gelände.

Morgen und Vormittag: Geringe Lawinengefahr.

Mittag und Nachmittag: Leichter Anstieg der Lawinengefahr mit der tageszeitlichen Erwärmung und der Sonneneinstrahlung. Gleitschneelawinen und nasse Rutsche sind die Hauptgefahr. Die Gefahrenstellen liegen vor allem an sehr steilen Sonnenhängen unterhalb von rund 2800 m. Diese Stellen sind eher selten und gut zu erkennen.

Zudem besteht eine "geringe" Gefahr (Stufe 1) von trockenen Schneebrettlawinen. Dies vor allem an extrem steilen Schattenhängen oberhalb von rund 2400 m. Die Lawinen sind eher klein und mit großer Belastung auslösbar.

Schneedecke

Gefahrenmuster

gm 2: gleitschnee

gm 10: frühjahrssituation

Die Schneeoberfläche ist tragfähig gefroren weicht im Tagesverlauf auf. Dies vor allem an Sonnenhängen. In der Altschneedecke sind an Schattenhängen sehr vereinzelt Schwachschichten vorhanden, besonders oberhalb von rund 2400 m an eher schneearmen Stellen.

In mittleren Lagen liegt kaum Schnee. In tiefen Lagen liegt kein Schnee.

Tendenz

Anstieg der Gefahr von Gleitschneelawinen und Rutschen mit der tageszeitlichen Erwärmung und der Sonneneinstrahlung.

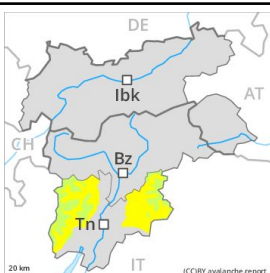
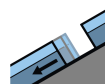

Gefahrenstufe 2 - Mäßig

AM:**Tendenz: Lawinengefahr bleibt gleich** →
am Freitag, den 10.04.2020**PM:****Tendenz: Lawinengefahr bleibt gleich** →
am Freitag, den 10.04.2020

Gleitschnee

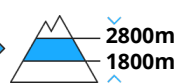

Nassschnee

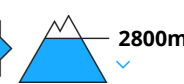

Leichter Anstieg der Lawinengefahr mit der tageszeitlichen Erwärmung und der Sonneneinstrahlung. In tiefen und mittleren Lagen liegt nur wenig Schnee.

Der Lawinenwarndienst hat derzeit wenig Informationen aus dem Gelände. Die Lawinenverhältnisse sind am Morgen günstig. Leichter Anstieg der Lawinengefahr mit der tageszeitlichen Erwärmung und der Sonneneinstrahlung. Gleitschneelawinen und nasse Rutsche sind die Hauptgefahr. Die Gefahrenstellen liegen vor allem an Felswandfüßen sowie an steilen Sonnenhängen unterhalb von rund 2800 m, vereinzelt aber auch an Schattenhängen unterhalb von rund 2200 m.

Aus noch nicht entladenen Einzugsgebieten sind feuchte und nasse Lawinen möglich, aber diese können vereinzelt groß werden.

Schneedecke

Gefahrenmuster

gm 10: frühjahrssituation

Die Altschneedecke ist allgemein gut verfestigt. Die Schneeoberfläche gefriert nur in hohen Lagen tragfähig und weicht im Tagesverlauf auf.

In der Altschneedecke sind an Schattenhängen sehr vereinzelt Schwachschichten vorhanden, besonders oberhalb von rund 2400 m an eher schneearmen Stellen.

In tiefen und mittleren Lagen liegt nur wenig Schnee.

Tendenz

Es ist mild. Anstieg der Gefahr von Gleitschneelawinen und Rutschen mit der tageszeitlichen Erwärmung und der Sonneneinstrahlung.



Gefahrenstufe 1 - Gering



Tendenz: Lawinengefahr bleibt gleich →

am Freitag, den 10.04.2020

Leichter Anstieg der Lawinengefahr mit der tageszeitlichen Erwärmung und der Sonneneinstrahlung. In tiefen und mittleren Lagen liegt kaum Schnee.

Der Lawinenwarndienst hat derzeit wenig Informationen aus dem Gelände.

Verbreitet geringe Lawinengefahr.

Mittag und Nachmittag: Leichter Anstieg der Lawinengefahr mit der tageszeitlichen Erwärmung und der Sonneneinstrahlung. Feuchte Rutsche sind die Hauptgefahr. Einzelne Gefahrenstellen liegen vor allem an extrem steilen Sonnenhängen in hohen Lagen.

Schneedecke

Die Schneeoberfläche ist tragfähig gefroren und weicht im Tagesverlauf auf. Dies vor allem an Sonnenhängen.

Die Altschneedecke ist meist stabil. In mittleren Lagen liegt kaum Schnee. In tiefen Lagen liegt kein Schnee.

Tendenz

Leichter Anstieg der Gefahr von feuchten Rutschen mit der tageszeitlichen Erwärmung und der Sonneneinstrahlung.