



Grado Pericolo 2 - Moderato



Tendenza: **Pericolo valanghe stabile** →

per Giovedì il 21.12.2023

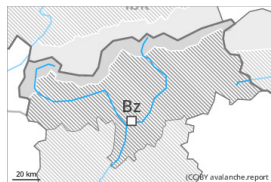

Valanghe di slittamento



2400m

Snowpack stability: **molto scarsa**

Stabilità del manto nevoso: **pochi**

Dimensioni valanghe: **medium**



Neve ventata



2400m

Snowpack stability: **scarsa**

Stabilità del manto nevoso: **pochi**

Dimensioni valanghe: **medium**

La neve slittante è la principale fonte di pericolo. Attenzione alla neve ventata.

Sussiste un determinato pericolo di valanghe per scivolamento di neve. Ciò sui pendii ripidi esposti a est, sud e ovest al di sotto dei 2400 m circa. Evitare se possibile le zone con rotture da scivolamento.

Gli accumuli di neve ventata meno recenti sono, a livello isolato, ancora instabili soprattutto sui pendii molto ripidi ombreggiati al di sopra dei 2400 m circa. Questi possono distaccarsi in seguito al passaggio di un singolo appassionato di sport invernali soprattutto nelle zone marginali e raggiungere dimensioni medie. I punti pericolosi sono facili da individuare. Attenzione soprattutto nelle conche, nei canali e dietro ai cambi di pendenza.

Soprattutto nelle zone di passaggio da poca a molta neve come p.es. all'ingresso di conche e canali, gli strati deboli presenti nella neve vecchia possono distaccarsi soprattutto con un forte sovraccarico. Punti pericolosi si trovano sui pendii ombreggiati molto ripidi al di sopra dei 2200 m circa. Questi punti sono molto rari ma difficili da individuare. Le valanghe possono raggiungere grandi dimensioni a livello isolato.

Manto nevoso

Situazione tipo

st.2: valanga per scivolamento di neve

st.6: neve fresca fredda a debole coesione e vento

Il sole e il calore hanno causato un graduale inumidimento del manto nevoso. La parte basale del manto nevoso è umida. Ciò alle quote di bassa e media montagna.

Gli accumuli di neve ventata poggiano su strati soffici soprattutto sui pendii vicino alle creste ombreggiate ad alta quota e in alta montagna. Ciò soprattutto sui pendii ombreggiati.

La parte basale del manto nevoso ha subito un metamorfismo costruttivo a cristalli sfaccettati.

A livello locale, cadrà un po' di neve.

Tendenza



Il pericolo di valanghe rimarrà invariato.

Grado Pericolo 2 - Moderato

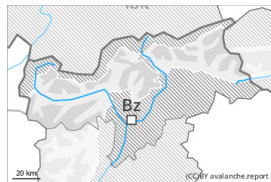

Tendenza: Pericolo valanghe stabile →
per Giovedì il 21.12.2023



Neve ventata



Snowpack stability: **scarsa**

Stabilità del manto nevoso: **pochi**

Dimensioni valanghe: **medium**

La neve ventata richiede attenzione.

Gli accumuli di neve ventata non più proprio freschi sono in parte ancora instabili al di sopra dei 2400 m circa. Gli accumuli di neve ventata possono a livello molto isolato distaccarsi in seguito al passaggio di un singolo appassionato di sport invernali e raggiungere dimensioni medie. Punti pericolosi molto isolati si trovano specialmente sui pendii molto ripidi ombreggiati. Attenzione soprattutto nelle zone in prossimità delle creste, nelle conche e nei canaloni.

Soprattutto nelle zone di passaggio da poca a molta neve come p.es. all'ingresso di conche e canaloni, gli strati deboli presenti nella neve vecchia possono distaccarsi a livello molto isolato. Ciò sui pendii ombreggiati molto ripidi al di sopra dei 2400 m circa. I punti pericolosi sono molto rari ma appena individuabili.

Nelle regioni con tanta neve, sono possibili isolate valanghe per scivolamento di neve.

Manto nevoso

Situazione tipo

st.6: neve fresca fredda a debole coesione e vento

st.7: zone con poca neve durante inverni ricchi di neve

Gli accumuli di neve ventata poggiano su strati soffici soprattutto sui pendii ombreggiati in quota. Soprattutto al di sopra dei 2400 m circa, nella parte centrale del manto nevoso si trovano strati fragili a cristalli angolari. Il sole e il calore causeranno nel corso della giornata soprattutto sui pendii soleggiati un leggero inumidimento del manto nevoso.

Tendenza

La neve ventata richiede attenzione.

Grado Pericolo 1 - Debole

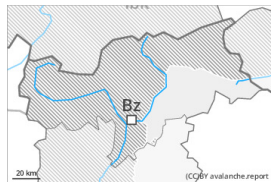

Tendenza: **Pericolo valanghe stabile** →

per Giovedì il 21.12.2023



Neve ventata



2400m

Snowpack stability: **scarsa**

Stabilità del manto nevoso: **pochi**

Dimensioni valanghe: **small**

La neve ventata richiede attenzione.

Gli accumuli di neve ventata sono, a livello isolato, ancora instabili soprattutto sui pendii molto ripidi ombreggiati al di sopra dei 2400 m circa. Gli accumuli di neve ventata per lo più di piccole dimensioni sono ben individuabili dall'escursionista esperto. Attenzione soprattutto nelle zone in prossimità delle creste, nelle conche e nei canali.

Inoltre nel corso della giornata, sui pendii esposti a sud, sono possibili a livello molto isolato valanghe di neve a debole coesione per lo più di piccole dimensioni.

Manto nevoso

Situazione tipo

st.6: neve fresca fredda a debole coesione e vento

Gli accumuli di neve ventata poggiano su strati soffici soprattutto sui pendii ombreggiati in quota. Il sole e il calore causeranno nel corso della giornata soprattutto sui pendii soleggiati un leggero inumidimento del manto nevoso.

Tendenza

La neve ventata richiede attenzione.

Grado Pericolo 1 - Debole

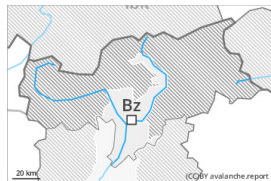

Tendenza: Pericolo valanghe stabile →

per Giovedì il 21.12.2023

La situazione valanghiva è per lo più favorevole. Possibili valanghe bagnate di neve a debole coesione.

Gli accumuli di neve ventata sono piccoli e possono subire un distacco solo a livello isolato. Isolati punti pericolosi si trovano soprattutto nelle zone in prossimità delle creste come pure nelle conche, nei canali e dietro ai cambi di pendenza, soprattutto sui pendii ombreggiati molto ripidi in quota.

Con il rialzo termico e l'irradiazione solare diurni, sono possibili isolate valanghe bagnate di neve a debole coesione, ma per lo più solo di piccole dimensioni. Ciò sui pendii soleggiati ripidi estremi.

Manto nevoso

Gli accumuli di neve ventata sono situati soprattutto nelle zone in prossimità delle creste, nelle conche e nei canali. Essi sono per lo più piccoli e non possono praticamente più subire un distacco. Il sole e il calore causeranno nel corso della giornata principalmente sui pendii soleggiati un progressivo inumidimento del manto nevoso. L'innevamento è estremamente variabile a seconda dell'azione del vento al di sopra del limite del bosco.

Tendenza

Ancora possibili colate umide e bagnate.