

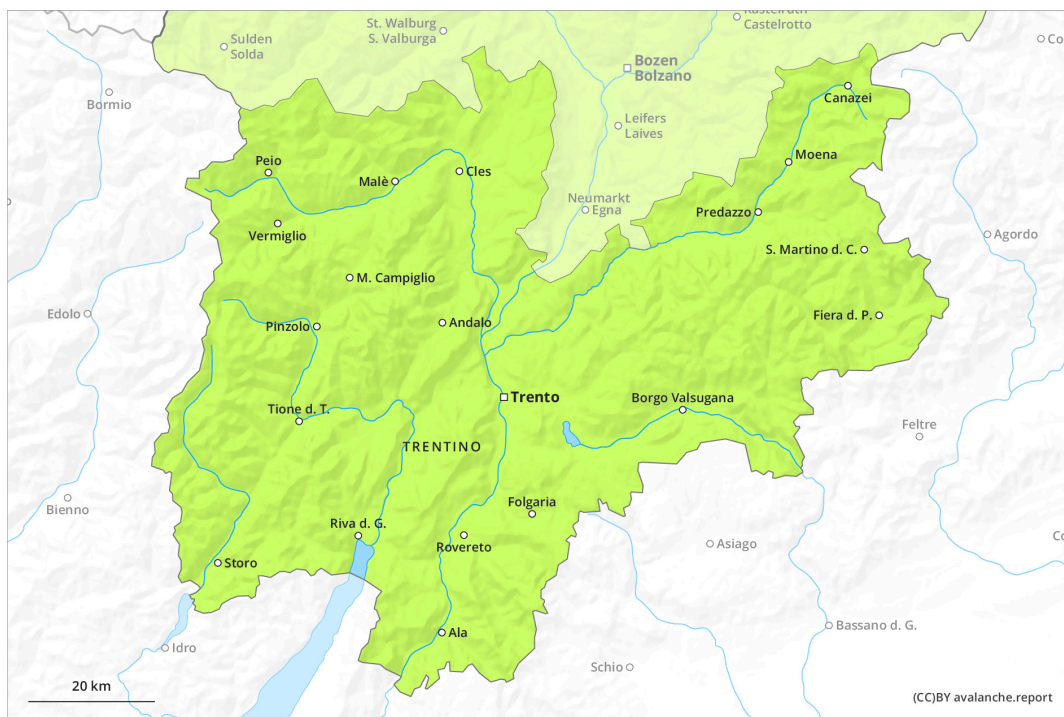

AM

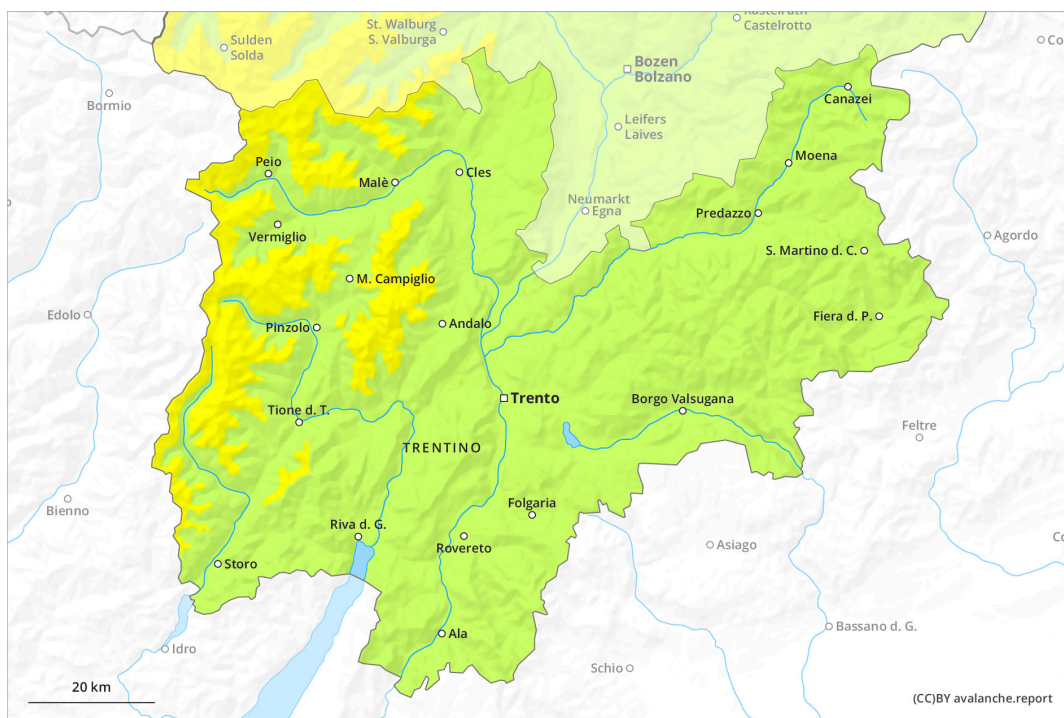

PM



Grado de Peligro 2 - Limitado

AM:

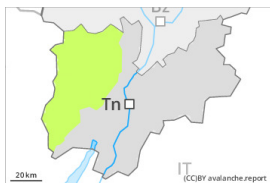

Tendencia: **peligro de aludes sin cambios** →

enLunes01 01 2024



Placas de viento



2400m

Estabilidad del manto de nieve: **regular**

Frecuencia: **pocas**

Tamaño del alud: **mediano**

PM:

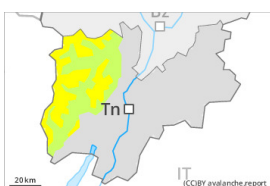

2400m

Tendencia: **peligro de aludes sin cambios** →

enLunes01 01 2024



Placas de viento



2400m

Estabilidad del manto de nieve: **regular**

Frecuencia: **algunas**

Tamaño del alud: **mediano**

El problema de nieve venteada debe evaluarse con atención. Caerá un poco de nieve.

Acumulaciones de nieve venteada antiguas pueden desencadenarse de manera aislada y en general solo por sobrecargas fuertes sobre todo en laderas umbrías muy inclinadas por encima de los 2400 m aproximadamente. Con la nevada y el viento moderado del sudoeste, se formarán nuevas placas de viento. Algunos lugares peligrosos se encuentran cerca de cordales, en canales y cubetas. Esto se da especialmente en las laderas umbrías inclinadas. Los aludes pueden alcanzar tamaños medianos de manera aislada. El peligro de aludes aumentará durante el día. Debido a la superficie dura del manto de nieve hay el peligro de resbalar y caer en las laderas inclinadas.

Manto nivoso

Patrones de peligro

pp.6: frío, nieve suelta y viento

Los espesores de nieve varían mucho por encima de los 2400 m aproximadamente por la influencia del viento. A partir de la tarde caerán hasta 15 cm de nieve por encima de los 1500 m aproximadamente. Las acumulaciones de nieve venteada menos recientes quedarán en algunos casos cubiertas de nieve y, por lo tanto, serán difíciles de identificar. La parte inferior del manto se ha facetado.

Tendencia

El peligro de aludes permanecerá invariable.

Grado de Peligro 1 - Débil

AM:



Tendencia: peligro de aludes sin cambios →

enLunes01 01 2024



Placas de viento



2400m

Estabilidad del manto de nieve: **regular**

Frecuencia: **pocas**

Tamaño del alud: **mediano**

PM:



Tendencia: peligro de aludes sin cambios →

enLunes01 01 2024



Placas de viento



2400m

Estabilidad del manto de nieve: **regular**

Frecuencia: **pocas**

Tamaño del alud: **mediano**

El problema de nieve venteada debe evaluarse con atención. Caerá un poco de nieve.

Acumulaciones de nieve venteada antiguas pueden desencadenarse de manera aislada y en general solo por sobrecargas fuertes sobre todo en laderas umbrías muy inclinadas por encima de los 2400 m aproximadamente. Con la nevada y el viento moderado del sudoeste, se formarán nuevas placas de viento. Algunos lugares peligrosos se encuentran cerca de cordales, en canales y cubetas. Esto se da especialmente en las laderas umbrías inclinadas. Los aludes pueden alcanzar tamaños medianos de manera aislada. El peligro de aludes aumentará ligeramente durante el día. Debido a la superficie dura del manto de nieve hay el peligro de resbalar y caer en las laderas inclinadas.

Manto nivoso

Patrones de peligro

pp.6: frío, nieve suelta y viento

Los espesores de nieve varían mucho por encima de los 2400 m aproximadamente por la influencia del viento. A partir de la tarde caerán hasta 15 cm de nieve por encima de los 1500 m aproximadamente. Las acumulaciones de nieve venteada menos recientes quedarán en algunos casos cubiertas de nieve y, por lo tanto, serán difíciles de identificar. La parte inferior del manto se ha facetado.

Tendencia

El peligro de aludes permanecerá invariable.



Grado de Peligro 1 - Débil



Tendencia: **peligro de aludes sin cambios** →

en Lunes 01 01 2024

El problema de nieve venteada debe evaluarse con atención. Caerá un poco de nieve.

En todos los sectores solo hay un poco de nieve. Con la nevada y el viento moderado del sudoeste, se formarán nuevas placas de viento. El peligro de aludes aumentará ligeramente durante el día.

Manto nivoso

Patrones de peligro

pp.6: frío, nieve suelta y viento

El manto de nieve es más bien estable. Los espesores de nieve varían mucho por encima del límite del bosque por la influencia del viento. Las acumulaciones de nieve venteada menos recientes quedarán en algunos casos cubiertas de nieve y, por lo tanto, serán difíciles de identificar. A partir de la tarde caerán hasta 15 cm de nieve por encima de los 1500 m aproximadamente.

Tendencia

El peligro de aludes permanecerá invariable.